

Rua Constantino Giongo

PLANTA BAIXA MOBILIÁRIO

Esc: 1/200

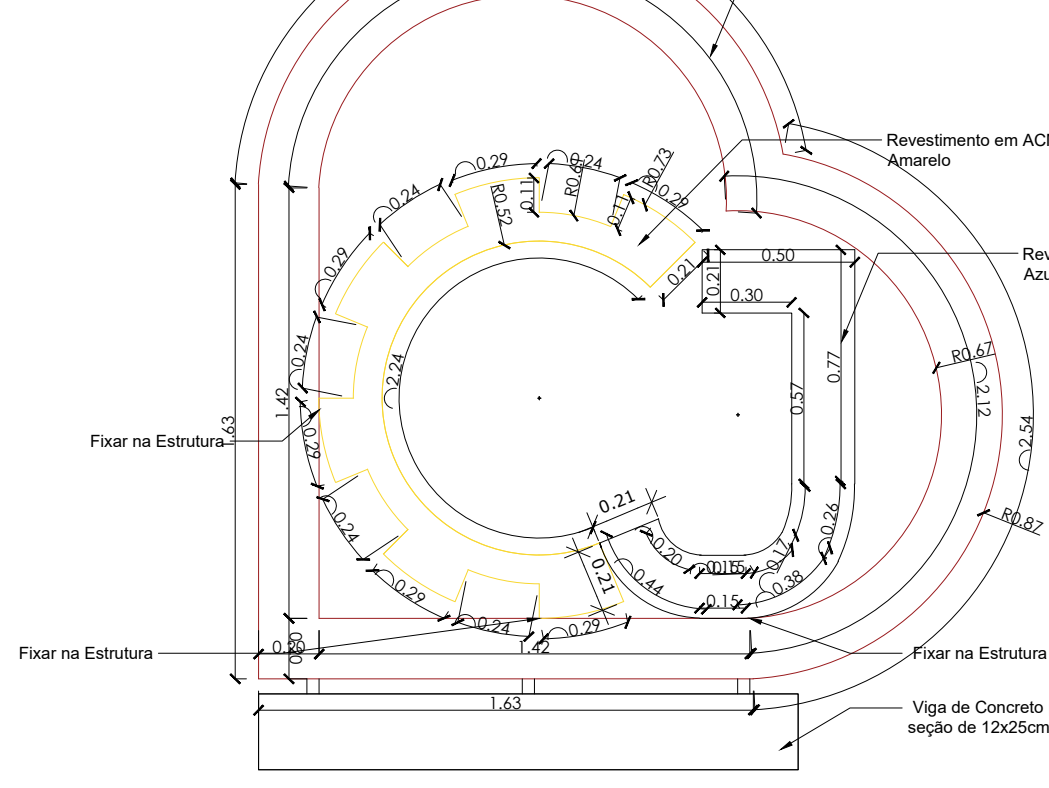

Rua Mathias Führ

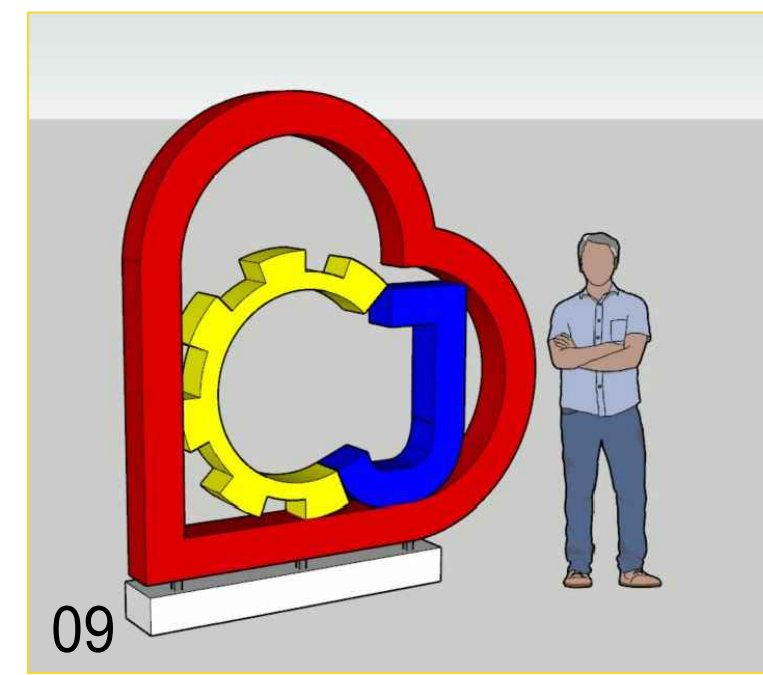
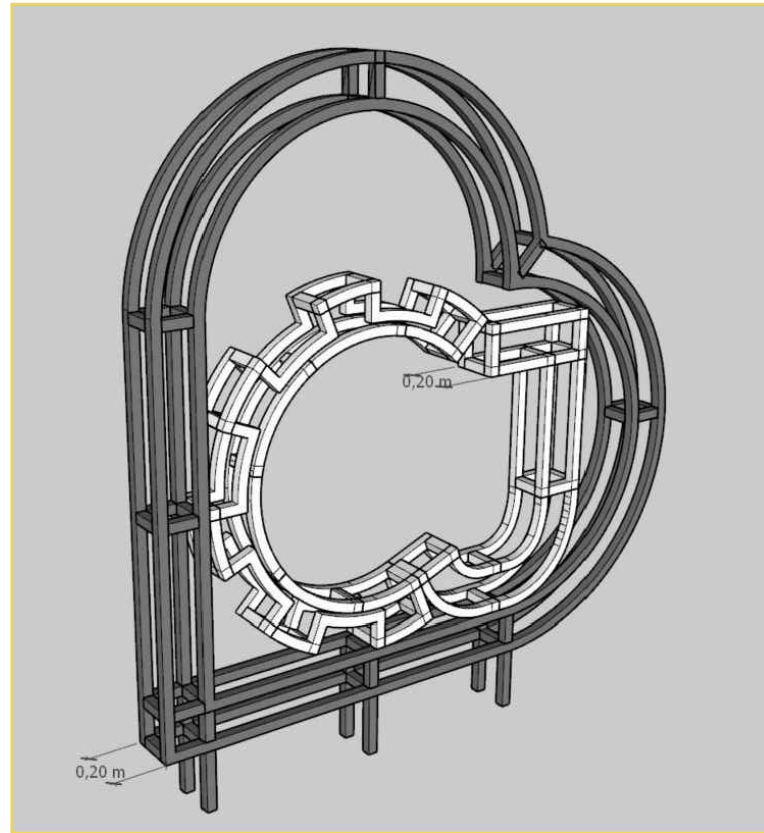
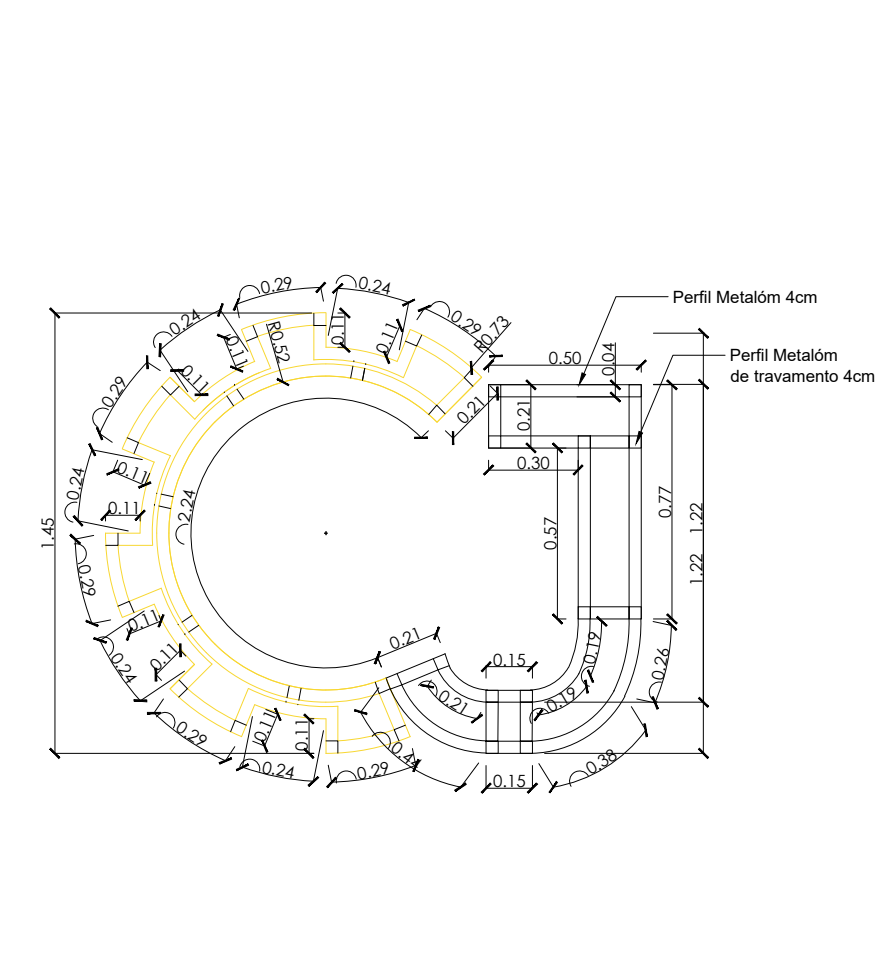
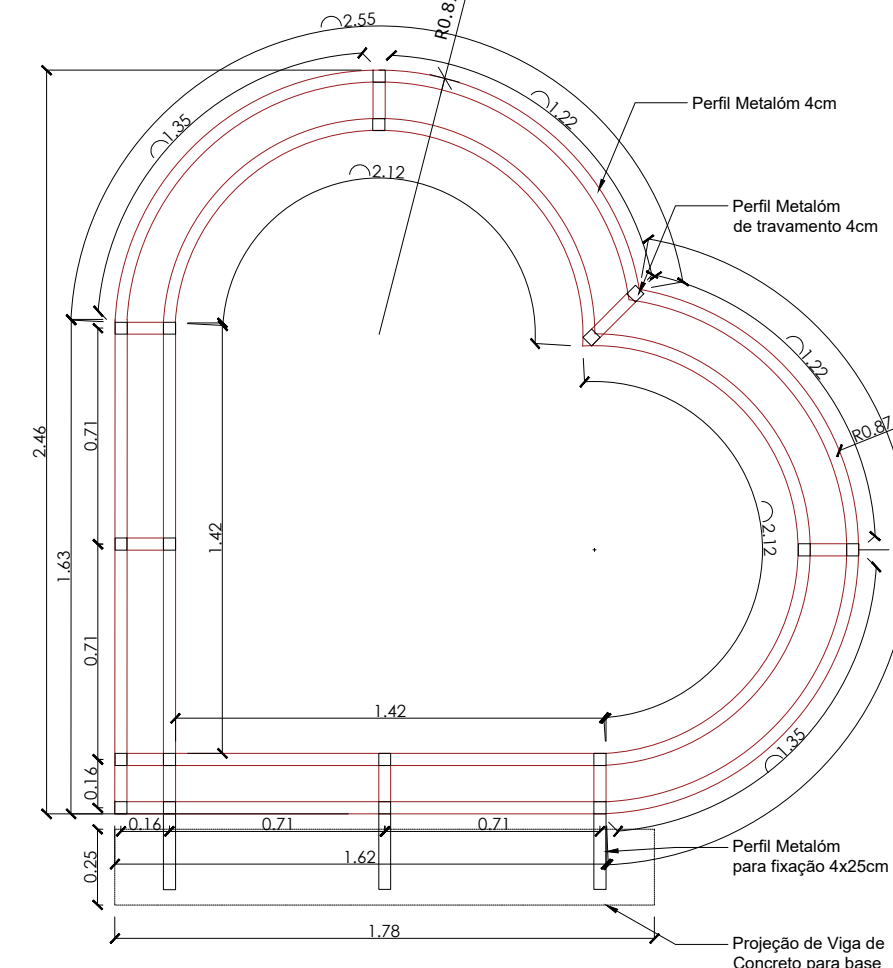

DET. 15 - VIGA DE CONTENÇÃO 4.5M

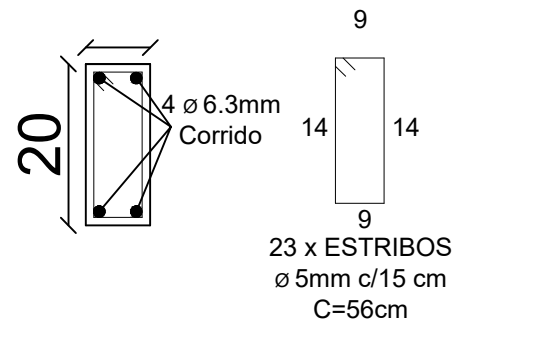

DET. 15 - PILARETE

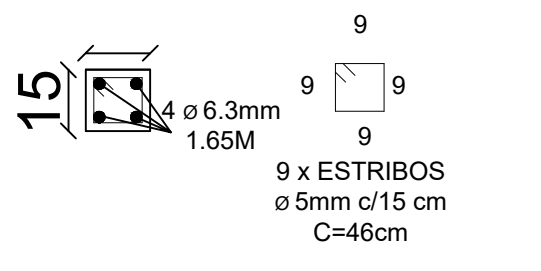

DET. 02 - BROCAS DE CONCRETO (20X)

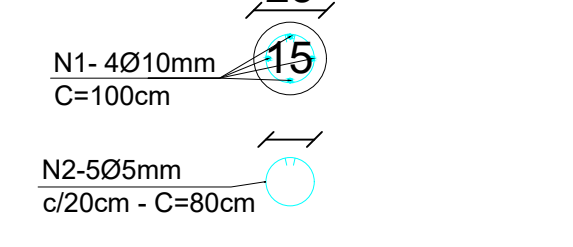

DET. 15 - VIGA DE RESPALDO

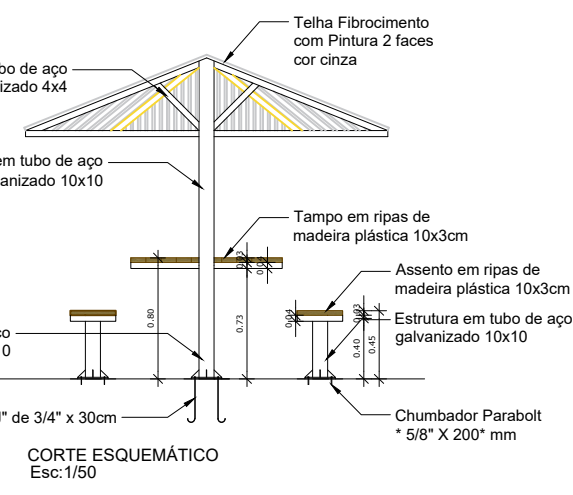
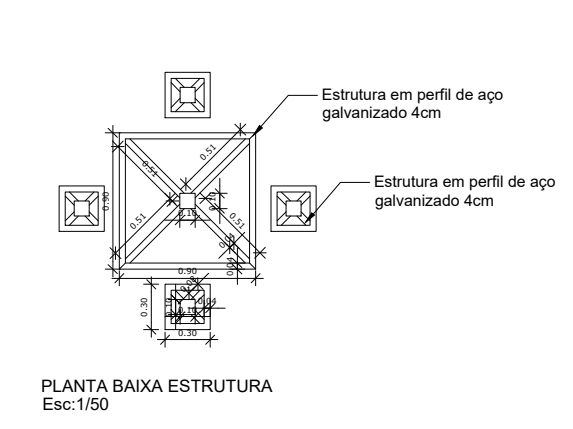
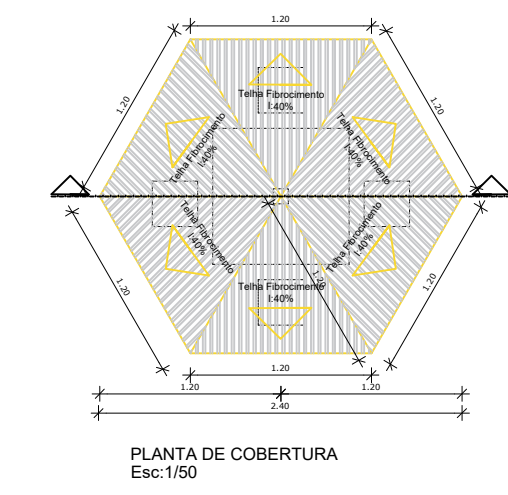
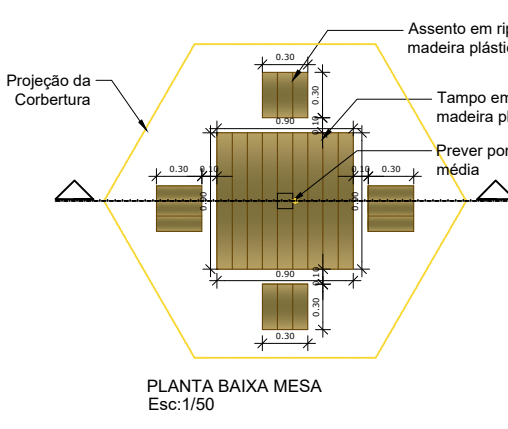
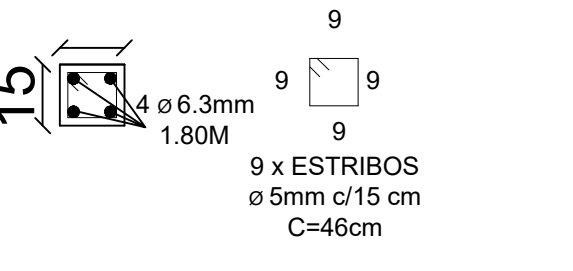

QUADRO DE QUANTITATIVOS				
GRÁFICO	ITEM	DESCRIÇÃO	UN	QUANT
	01	PERGOLADO EM MADEIRA QUADRADA 4.80X2.70M	UN	04
	02	CJ DE MESA E CADEIRAS EM MADEIRA PLÁSTICA LINHA IN BRASIL	UN	14
	03	LIXEIRA EM MADEIRA PLÁSTICA 62L DUPLA INCLUSO SUPORTE IN BRASIL	UN	10
	04	BANCO EM MADEIRA PLÁSTICA COM ENCOSTO LINHA IN BRASIL 1.50M	UN	25
	05	PLAYGROUN MADEIRA PLÁSTICA	UN	01
VER TABELA	06	CONJUNTO DE ACADEMIA DA SAÚDE	CJ	01
VER TABELA	07	CONJUNTO PET PLACE-CONF. DETALHE	CJ	01
	08	CERCA TIPO ALAMBRADO PARA PET PLACE INCLUSO PORTÃO L= 62.40 x H: 1.50M	M2	93.60
	09	LETREIRO CAMPOS DE JÚLIO EM ESTRUTURA METÁLICA E ACM	UN	01

QUADRO DE QUANTITATIVOS ACADEMIA DA SAÚDE				
ITEM	GRÁFICO	DESCRIÇÃO	UN	QUANT
01		ESQUI TRIPLIO	UN	01
02		PRESSÃO DE PERNAS TRIPLIO	UN	01
03		SIMULADOR DE CAMINHADA TRIPLIO	UN	01
04		ESPALDAR	UN	01
05		SURF DUPLO	UN	01
06		ROTAÇÃO VERTICAL DUPLA	UN	01
07		REMADA SENTADA	UN	01
08		PLACA ORIENTATIVA 2,0X1,0M	UN	01

QUADRO DE QUANTITATIVOS PETPLAY				
ITEM	GRÁFICO	DESCRIÇÃO	UN	QUANT
01		TORRE com 02 Rampas de Tacos + 02 Portais + 02 Fechamentos - altura 1.00mt	UN	01
02		TORRE com 01 Escada + 01 Portal + 01 Escorregador de 80cm - altura : 80cm	UN	01
03		Tubo furado de 1.60mt com almofadas	UN	01
04		Obstáculos Pula Pneu	UN	02
05		Postes de obstáculos de 1.10mt altura	UN	05
06		Rampa de Subida e Descida - Com travessas de apoio	UN	01
07		BEBEDOURO PET PLACE	UN	01



DEPARTAMENTO DE ENGENHARIA
AV. Valdir Mazutti, nº 799W Bom Jardim, Campos de Júlio - MT
Telefone: 65 3387-2800

Obras:	Área da Praça: 4.096,70 m2
PROJETO PARA CONSTRUÇÃO DE PRAÇA NO BAIRRO JARDIM DAS PALMEIRAS Quadra 06, Lote 01, Rua Mathias Führ esquina com a Rua Constantino Giongo	Área das Quadras: 1.130,50 m2
	Área Total: 5.227,20 m2

MUNICÍPIO DE CAMPOS DE JÚLIO-MT CNPJ: 01.614.516/0001-99	CINTYA VIEIRA SOUTO Arquiteta e Urbanista Responsável Técnico CAU 134752-7
---	---

Conteúdo: ARQUITETÔNICO	DECLARO QUE A APROVAÇÃO DO PROJETO NÃO IMPLICA NO RECONHECIMENTO POR PARTE DA PREFEITURA DO DIREITO DE PROPRIEDADE DO TERRENO.
PLANTA DE MOBILIÁRIO	

Data: JUNHO/2023	Escala: INDICADAS	Desenho:	Folha: 03.09
------------------	-------------------	----------	--------------